

1° MASTER IMI 2024

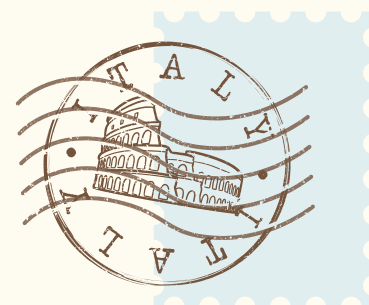

**Management del paziente
con melanoma e tumori cutanei
non melanoma**

When *12-13 aprile 2024*

Where *Verona*

Hotel Leon D'Oro, Viale Piave 5

Presidente IMI *Mario Mandalà*

Responsabile del Master *Michele Milella*

1°
MASTER
IMI 2024



Management del paziente con melanoma e tumori cutanei non melanoma



Verona 12-13 aprile 2024

**RESPONSABILE SCIENTIFICO
& PRESIDENTE IMI**

Mario Mandalà



ISCRIZIONI GRATUITE - n. 25 partecipanti

Accedere all'indirizzo www.scientificorganizingsservice.com per registrarsi alla piattaforma, creando il proprio account. Iscrivere al corso specifico nella sezione dedicata ai "Corsi Residenziali", esclusivamente a partire dalle ore 10.00 del 2 febbraio 2024.

Dopo aver preso parte al corso sarà possibile completare il percorso ECM e scaricare gli attestati sulla stessa piattaforma entro le ore 23.59 del 16 aprile 2024.

HELP DESK

Assistenza Tecnica: Niccolò Semprebene, Tel. (+39) 335 8200986

ECM



L'evento è stato accreditato nell'ambito del programma nazionale di Educazione Continua in Medicina dal Provider SOS Srl (Rif. 1080-408843).

OBIETTIVO FORMATIVO: 18 - Contenuti tecnico-professionali (conoscenze e competenze) specifici di ciascuna professione, di ciascuna specializzazione e di ciascuna attività ultraspecialistica, ivi incluse le malattie rare e la medicina di genere.

N. CREDITI: 8,5 - Durata prevista dell'attività formativa: 7 ore

FIGURE PROFESSIONALI ACCREDITATE

- Biologo
- Medico Chirurgo per le discipline di: Anatomia Patologica, Chirurgia Generale, Chirurgia Plastica e Ricostruttiva, Dermatologia e Venereologia, Genetica Medica, Oftalmologia, Oncologia, Radioterapia

Faculty



<i>Mauro Salvatore Alessandro Alaibac, Padova</i>	<i>Chiara Colato, Verona</i>	<i>Anna Mercanti, Legnago (VR)</i>
<i>Martina Angi, Milano</i>	<i>Eleonora De Antoni, Verona</i>	<i>Edoardo Midena, Padova</i>
<i>Francesco Bellinato, Verona</i>	<i>Alessio Fabozzi, Padova</i>	<i>Michele Milella, Verona</i>
<i>Michele Borghesani, Verona</i>	<i>Andrea Favaro, San Bonifacio (VR)</i>	<i>Luisa Piccin, Padova</i>
<i>Nunzia Luna Valentina Cernusco, Verona</i>	<i>Paola Ghiorzo, Genova</i>	<i>Marco Rastrelli, Padova</i>
<i>Vanna Chiarion Sileni, Padova</i>	<i>Mario Mandalà, Perugia</i>	<i>Luca Tondulli, Bolzano</i>
<i>Dara Cingarlini, Verona</i>	<i>Daniela Massi, Firenze</i>	<i>Saveria Tropea, Padova</i>



**DAY
ONE**

Venerdì 12 aprile 2024
Programma

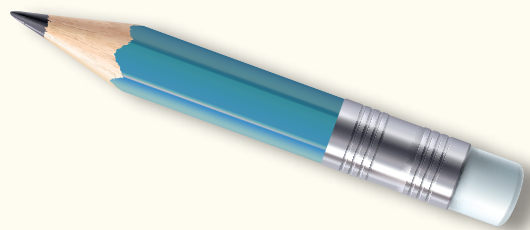

15.00 **Presentazione del Master**
Mario Mandalà & Michele Milella

SESSIONE 1: FOCUS SULLA DIAGNOSI CLINICA, ISTOPATOLOGICA E MOLECOLARE DI MELANOMA

MODERATORI: *Francesco Bellinato, Daniela Massi*

15.10 **Principi di diagnosi dermatologica del melanoma**
Francesco Bellinato

15.20 **Diagnosi istopatologica: stato dell'arte**
Daniela Massi

15.30 **Diagnostica molecolare nella pratica clinica**
Paola Ghiorzo

15.40 **Percorso diagnostico-terapeutico con snodi decisionali sulla diagnosi clinica patologica con interazione della platea**

Presentazione del percorso e lavoro di gruppo
Vanna Chiarion Sileni, Chiara Colato



SESSIONE 2: FOCUS SULLA CHIRURGIA E SULLA TERAPIA MEDICA ADIUVANTE DEL MELANOMA

MODERATORI: *Eleonora De Antoni, Saveria Tropea*

16.40 Principi di terapia chirurgica: messaggi fondamentali

Saveria Tropea

16.50 Principi di terapia medica adiuvante

Mario Mandalà

17.00 Percorso diagnostico-terapeutico con gestione complessa terapia adiuvante e tossicità con interazione della platea

Presentazione del percorso e lavoro di gruppo

Michele Borghesani, Andrea Favaro

Fine prima giornata



**DAY
TWO**

Sabato 13 aprile 2024
Programma

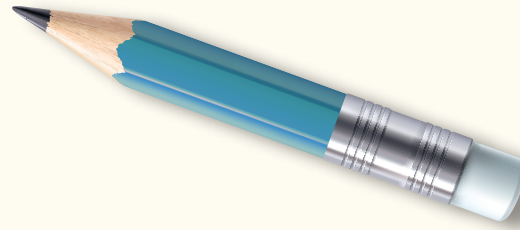

SESSIONE 3: PRIMA LINEA NELLA MALATTIA AVANZATA

MODERATORI: *Sara Cingarlini, Mario Mandalà*

09.00 Principi di terapia medica: fase metastatica
Mario Mandalà

09.15 Percorso di terapia medica nel melanoma metastatico con interazione della platea

Presentazione del percorso e lavoro di gruppo

Anna Mercanti, Marco Rastrelli

FOCUS

10.15 Electrochemioterapia nelle neoplasie avanzate e localmente avanzate
Saveria Tropea

FOCUS

10.35 Melanoma uveale: stato dell'arte
Martina Angi

10.45 Percorso diagnostico-terapeutico sul melanoma uveale con interazione della platea

Presentazione del percorso e lavoro di gruppo

Nunzia Luna Valentina Cernusco, Edoardo Midenà

SESSIONE 4: FOCUS SUI TUMORI CUTANEI NON MELANOMA COMPLESSI

MODERATORI: *Mario Mandalà, Luca Tondulli*

11.15 SCC: stato dell'arte

Alessio Fabozzi

11.25 Percorso diagnostico-terapeutico sul SCC con interazione della platea

Presentazione del percorso e lavoro di gruppo

Sara Cingarlini

11.55 BCC: stato dell'arte

Alessio Fabozzi

12.05 Percorso diagnostico-terapeutico sul BCC con interazione della platea

Presentazione del percorso e lavoro di gruppo

Mauro Salvatore Alessandro Alaibac

12.35 Merkel: stato dell'arte

Alessio Fabozzi

12.45 Percorso diagnostico-terapeutico sul Merkel con interazione della platea

Presentazione del percorso e lavoro di gruppo

Luisa Piccin

13.15 Conclusioni

Mario Mandalà, Michele Milella



Arrivederci

CON LA SPONSORIZZAZIONE NON CONDIZIONANTE DI



SEGRETERIA IMI



Via XII Ottobre 1, 16121 Genova
Tel. 010 8907874 / Fax 010 8907901
segreteria.melanomaimi@gmail.com
www.melanomaimi.it

SEGRETERIA ORGANIZZATIVA
PROVIDER AGE.NA.S 1080



Scientific Organizing Service

SOS S.r.l. - Scientific Organizing Service
Via Salaria, 237 - 00199 Roma - Fax (+39) 06 85 40 679
Mobile +39 333 149 93 82 - mariav.argenti@gmail.com
Mobile +39 335 820 09 86 - n.semprebene@gmail.com
www.scientificorganizingservice.com